1HU高密度模块式光纤配线架

产品特点：

- 人体工程学设计，简洁美观、安装维护方便
- 采用抽屉式的设计，安装维护快速便捷；
- 自带前端跳线理线槽，便于前端跳线的收容管理，提高密度。
- 模块盒可从配线架前部和后部进行安装与拆卸
- 三层抽屉式结构、每层安装3只16芯的MPO-LC光纤转接模块，最大密度可达到144芯

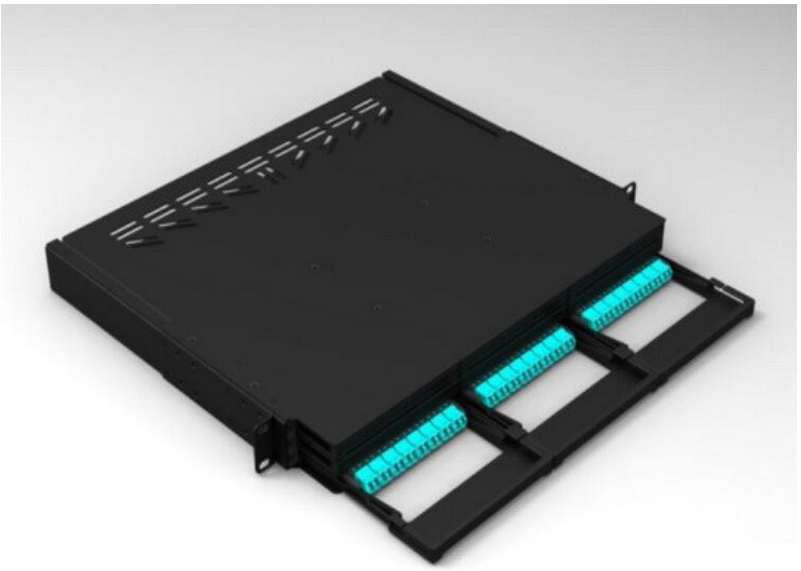

产品应用：

1HU-高密度模块式光纤配线架，用于数据中心MDA，IDA或HDA配线区域光纤主干连接及配线管理，安装于19英寸机架及机柜中。

装配结构图:

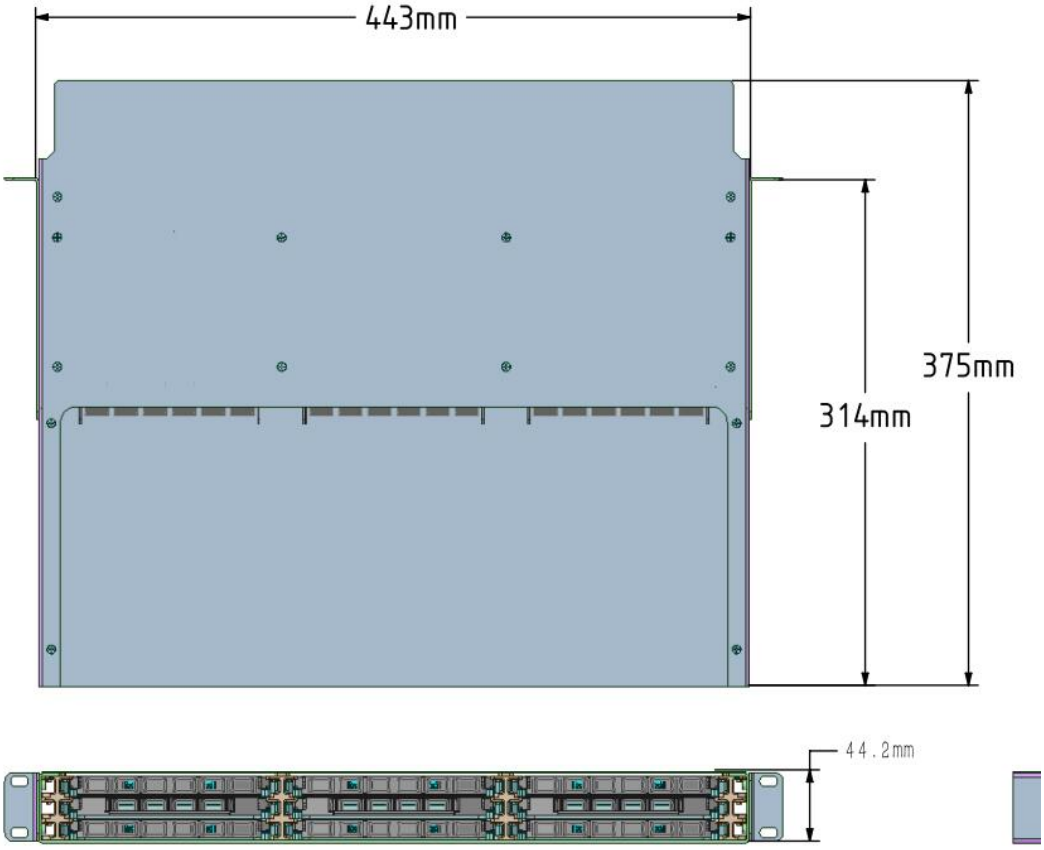

订货信息:

产品型号	产品描述
GPM-144-16	1HU高密度模块式光纤配线架，空架不含模块，机架式安装，144芯